

GRUPO DE UBICACION

SITUACION PROPUESTA HUJUELA 1
 ESCALA 1:1.500
 SUPERFICIE SEGUN TITULO: 11.50HA
 LOTE A DE 8,70 HA.
 LOTE B DE 2,80 HA

AMPLIACION LOTES 1A.5 AL LOTE 1A.11
 ESCALA 1:1.000

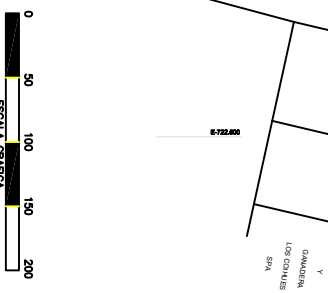
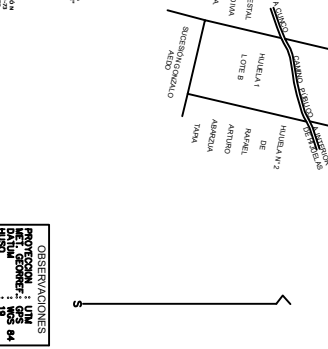
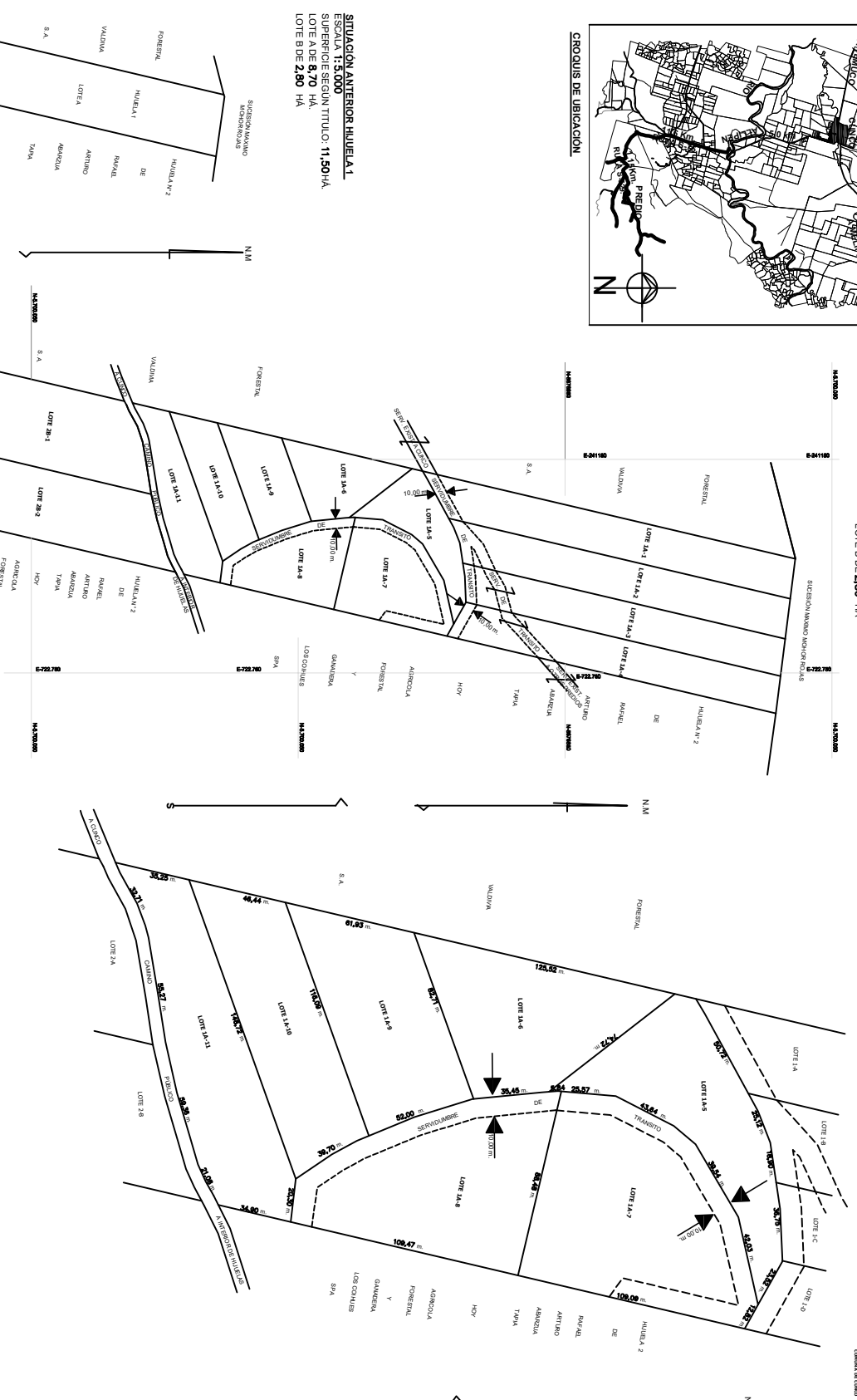

CUADRO DE SUPERFICIES			
SITUACION PROPUESTA HUJUELA 1			
LOTE	PARCIAL	SERV. DE TRANS.	TOTAL
1A-1	1,23 HA	0,05 HA	1,28 HA
1A-2	1,11 HA	0,08 HA	1,19 HA
1A-3	1,00 HA	0,07 HA	1,07 HA
1A-4	1,03 HA	0,05 HA	1,08 HA
1A-5	1,00 HA	0,05 HA	1,05 HA
1A-6	0,82 HA	0,05 HA	0,87 HA
1A-7	0,82 HA	0,13 HA	0,95 HA
1A-8	0,51 HA	0,05 HA	0,56 HA
1A-9	0,51 HA	0,05 HA	0,56 HA
1A-10	0,51 HA	0,05 HA	0,56 HA
1A-11	0,57 HA	0,05 HA	0,62 HA
1A-12	1,40 HA	0,05 HA	1,45 HA
2B-1	1,40 HA	0,05 HA	1,45 HA
2B-2	1,40 HA	0,05 HA	1,45 HA
2B-3	1,40 HA	0,05 HA	1,45 HA
TOTAL	10,93 HA	0,57 HA	11,50 HA

PLANO DE SUBDIVISION
 HUJUELA UNO

UBICACION
 LUGAR HIERRE ALTO
 COMUNA DE CUNCO
 PROVINCIA DE CUNCO
 REGION DE LA ARAUCANIA

PROPIETARIO
 ROL Nº 31.9-73
 INSCRIPCION C.B.R.
 FOJAS 359, Nº 2541 AÑO 2023
 EN EL REGISTRO DE PROPIEDAD
 DEL C.B.R. DE CUNCO

AGRICOLA, FORESTAL Y GANADERIA
 LOS COIHUES SPA.

FIRMA PROPIETARIO

PROFESIONAL:
 GONZALO SEBASTIAN FLORES ROSAS
 P. P. AGRICOLA, FORESTAL Y GANADERIA
 LOS COIHUES SPA.
 RUT N° 7.795.027-4

ESPECIALIDAD
 IGOR H. ESCOBAR GONZALEZ
 RUT 15.657.094-K
 ARQUITECTO

CONTENIDO
 TOPOGRAFIA Y SERVICIOS
 MANUEL MONTT Nº 1027
 3º PISO OFICINA Nº 306
 CONTACTO: +56982451396 +56912454604
 EMAIL: J.ESCOBAR.MENSURAS@SMML.COM

PROYECTO DE SUBDIVISION
 HUJUELA UNO

FECHA
 FEBRERO DEL 2024

ESCALA
 1:2.000

BASE PLANO DEL MINISTERIO DE BIENES NACIONALES W 1K-241746 S.R. Y LEVANTAMIENTO TOPOGRAFICO DE LA HUJUELA UNO